

平成29年度 定期総会



日時：平成29年7月29日(土)

場所：ホテルロイヤルオリオン

時間：支部長会 12時～13時30分 2階「曙の間」

定期総会 14時～15時 地下「旺の間」

講演会 15時20分～17時10分 2階「旭の間」

懇親会 17時30分～19時 2階「旭の間」

琉球大学同窓会

【会場見取り図】 ホテルロイヤルオリオン

■ 地下1階

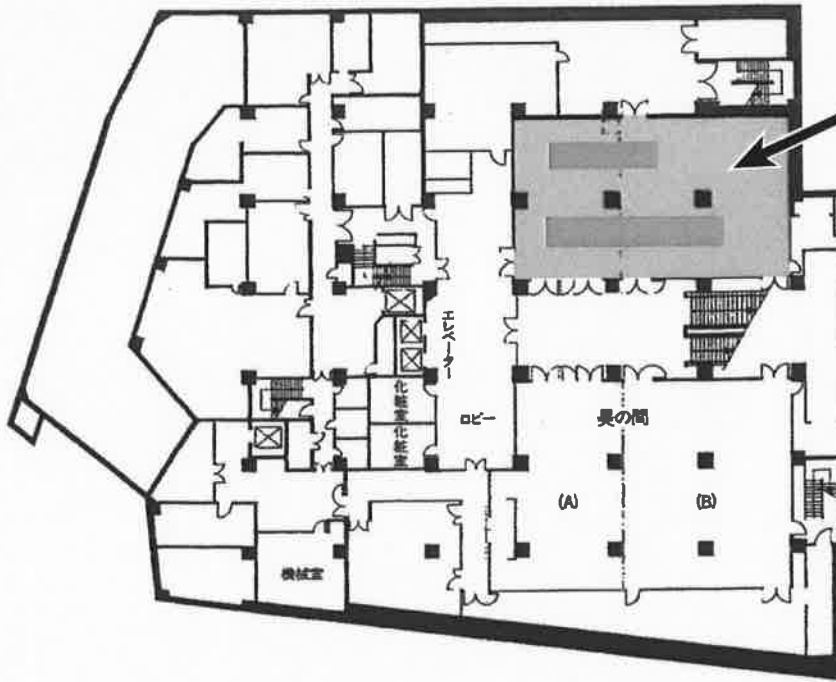

定期総会
(旺の間)
14:00 ~ 15:00

■ 2階

支部長会 (曙の間)
12:00 ~ 13:30

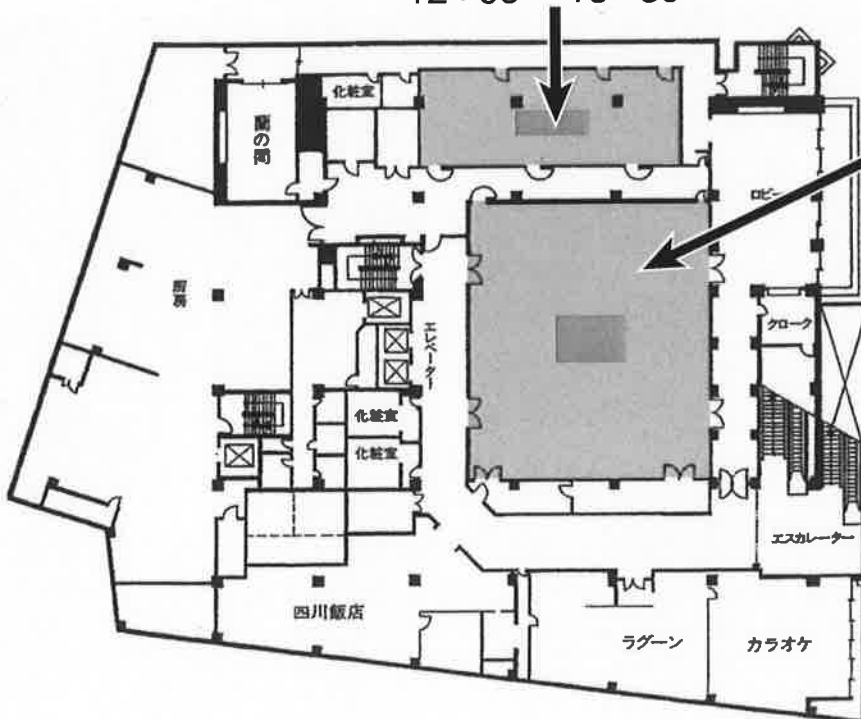

(旭の間)
講演会
15:20 ~ 17:10
懇親会
17:30 ~ 19:00

【目次】

	頁
定期総会等 (7/29〔土〕) の日程・場所、各会議の進め方	1
第1号議案 平成28年度会務報告	2
第2号議案 平成28年度収支決算報告	4
(収支計算書)	4
(正味財産増減計算書)	5
(貸借対照表)	6
(財産目録)	7
(計算書類に対する注記)	8
平成28年度会計監査報告	9
第3号議案 平成29年度事業計画 (案)	10
第4号議案 平成29年度収支予算 (案)	13
第5号議案 会則の一部改正 (案)	14
資料 (1) 講演会について	15
資料 (2) 懇親会プログラム	16
資料 (3) 琉球大学同窓会会則	17

定期総会等（7月29日〔土〕）の日程・場所

① 支部長会	12時～13時30分	ホテルロイヤルオリオン	2階「曙の間」
② 定期総会	14時～15時	〃	地下「旺の間」
③ 講演会	15時20分～17時10分	〃	2階「旭の間」
④ 懇親会	17時30分～19時	〃	2階「旭の間」

会議（支部長会・定期総会）の進め方

〔1〕支部長会（12時～13時30分 2階「曙の間」）

司会：事務局長（山里 将順）

- (1) 開 会 ……………事務局長
- (2) 会長あいさつ ……………幸喜 徳子会長（5分）
- (3) 支部活動報告 ……………各支部長（各10分 70分）
- (4) 意見交換・懇談 ……………出席者（10分）
- (5) 閉 会 ……………事務局長
- (6) 写真撮影

〔2〕定期総会（14時～15時 地下「旺の間」）

司会：前泊美紀

- (1) 開会あいさつ ……………上原 正信副会長
- (2) 会長あいさつ ……………幸喜 徳子会長
- (3) 議長団選出 ……………司 会
- (4) 議事録署名人指名 ……………議 長
- (5) 議案審議

- 第1号議案 「平成28年度 会務報告」について
- 第2号議案 「平成28年度 収支決算報告」について
- 「平成28年度 監査報告」
- 第3号議案 「平成29年度 事業計画（案）」について
- 第4号議案 「平成29年度 収支予算（案）」について
- 第5号議案 「会則一部改正（案）」について

(6) 諸連絡（本年度各支部総会予定等）……………司 会

- ① 関 西 支 部 総 会（7月8日〔土〕 沖縄料理の店「おもろ」）
- ② 宮 古 支 部 総 会（8月5日〔土〕 「レストランのむら」）
- ③ 関 東 支 部 総 会（10月21日〔土〕 日本教育会館「飛鳥の間」）
- ④ 九州・山口支部総会（10月28日〔土〕 「旅人（たびんちゅ）」）
- ⑤ 奄 美 支 部 総 会（未 定）
- ⑥ 久 米 島 支 部 総 会（未 定）
- ⑦ 八 重 山 支 部 総 会（未 定）

(7) 閉会あいさつ ……………増田 昌人副会長

第1号議案

平成28年度 会務報告

(平成28年6月1日～平成29年5月31日)

平成28年

- 6. 1 教員候補者選考試験対策講座
- 6. 3 (第16回)記念誌部会
- 6. 8 教員候補者選考試験対策講座
- 6. 10 (第4回)役員選考委員会
- 6. 15 教員候補者選考試験対策講座
- 6. 20 会計監査(決算監査)
- 6. 22 教員候補者選考試験対策講座
- 6. 24 (第1回)三役会
- 6. 29 教員候補者選考試験対策講座
- 6. 30 評議員会(平成27年度決算報告、平成28年度事業計画及び予算案、役員改選等の検討)
- 7. 6 教員候補者選考試験対策講座
- 7. 9 関西支部総会出席(幸喜会長、照屋副会長)
- 7. 17 医学部医学科同窓会出席(幸喜会長)
- 7. 19 (第2回)三役会
- 7. 23 平成28年度支部長会・定期総会・シンポジウム・懇親会(於:ホテルロイヤルオリオン)
創立60周年記念誌発刊
- 7. 28 ホームカミングデー第1回実行委員会
- 8. 1 教員候補者選考試験対策講座
- 8. 2 教員候補者選考試験対策講座
- 8. 3 教員候補者選考試験対策講座
- 8. 4 教員候補者選考試験対策講座
- 8. 5 教員候補者選考試験対策講座
- 8. 6 宮古支部総会出席(増田副会長)
- 8. 8 教員候補者選考試験対策講座
- 8. 9 教員候補者選考試験対策講座
- 8. 10 教員候補者選考試験対策講座
- 8. 12 教員候補者選考試験対策講座
- 8. 15 教員候補者選考試験対策講座
岸本正之氏5千ドル寄附
- 8. 16 教員候補者選考試験対策講座
- 9. 12 (第3回)三役会
- 9. 29 フェイスブック開設
- 9. 30 会報編集委員委嘱状交付
- 10. 12 (第1回)会報第39号編集委員会(以下、「会報編集委員会」)
- 10. 15 関東支部総会出席(幸喜会長、儀保副会長)
- 10. 18 ホームカミングデー第2回実行委員会
- 10. 19 商学経営学友会総会出席(石川副会長、山里事務局長)
- 10. 21 教員候補者選考試験最終合格者発表(受講生150名中55名合格)
- 10. 29 九州・山口支部総会出席(幸喜会長、岸本顧問)

- 1 1. 1 2 第3回琉球大学ホームカミングデー
体育科・保健体育科同窓会
- 1 1. 1 5 「沖縄寮歌・大学の歌祭り」実行委員会出席（山里事務局長）
- 1 1. 1 6 (第2回)会報編集委員会
- 1 1. 2 2 久米島支部総会出席（上原副会長）
- 1 2. 1 平良政勝事務局次長、田仲康克総務部長、喜名順子書記就任
- 1 2. 1 4 (第3回)会報編集委員会
- 1 2. 2 0 (第4回)三役会
- 1 2. 2 2 教員候補者選考試験対策講座講師との意見交換会

平成29年

- 1. 4 琉球大学賀詞交歓会（会長、副会長、事務局長）
- 1. 2 1 奄美支部総会出席（山里事務局長）
- 1. 2 3 チャリティゴルフコンペ第1回実行委員会
- 1. 2 5 (第4回)会報編集委員会
- 1. 2 7 (第5回)三役会
同窓会と大学役員との意見交換会
- 1. 2 9 八重山支部総会出席（幸喜会長、増田副会長）
- 2. 8 (第5回)会報編集委員会
- 2. 1 8 第45回「沖縄寮歌・大学の歌祭り」参加
- 2. 2 2 (第6回)会報編集委員会
- 3. 1 0 会報第39号発行
- 3. 2 4 琉球大学卒業式出席
- 3. 3 0 (第6回)三役会
チャリティゴルフコンペ第2回実行委員会
- 4. 3 新入生オリエンテーション（入会金納入の案内）
- 4. 4 琉球大学入学式出席
教員候補者選考試験対策講座講師との意見交換会
- 4. 5 教員候補者選考試験対策講座開講式
- 4. 1 2 教員候補者選考試験対策講座
- 4. 1 3 チャリティゴルフコンペ開催（於：琉球ゴルフ倶楽部）
- 4. 1 9 教員候補者選考試験対策講座
- 4. 2 1 琉球大学岸本基金管理委員会開催（幸喜会長出席）
- 4. 2 2 琉球大学岸本基金管理委員会岸本正之氏、山本ジェイソン同委員、
幸喜会長 意見交換会
- 4. 2 3 安里昌利琉球大学岸本基金管理委員会委員、山本ジェイソン同委員、
幸喜徳子同委員長意見交換会
- 4. 2 6 教員候補者選考試験対策講座
- 5. 1 0 教員候補者選考試験対策講座
- 5. 1 7 教員候補者選考試験対策講座
- 5. 2 2 琉球大学開学記念日午餐会出席
学生課外活動援助金贈呈（100万円：会長、副会長、事務局長）
- 5. 2 4 教員候補者選考試験対策講座
- 5. 2 6 (第7回)三役会
- 5. 3 1 教員候補者選考試験対策講座

第2号議案

平成28年度収支決算報告

収支計算書

平成28年6月1日～平成29年5月31日

(単位:円)

科目	予算額(A)	決算(B)	増減(B-A)	備考
収入の部				
入会金	9,000,000	6,990,000	△ 2,010,000	入会金(699名)
終身会費	2,000,000	6,540,000	4,540,000	終身会費(654名)
寄附金	10,000	594,000	584,000	岸本正之氏寄附、総会・ゴルフコンペにおける寄附
雑収入	1,462,000	2,119,800	657,800	ゴルフコンペ収入、会報広告収入、懇親会参加費、利息
当期収入合計(A)	12,472,000	16,243,800	3,771,800	
繰越金	8,522,378	8,522,378	0	
収入合計(B)	20,994,378	24,766,178	3,771,800	
支出の部				
運 事務局長職員手当等	2,200,000	2,290,000	90,000	事務局長、書記、監査員
運 会議費	1,000,000	1,061,760	61,760	総会、評議員会、三役会等
運 事務局運営費等	800,000	859,723	59,723	事務室使用料、複合機・印刷機リース料、光熱費等
運 通信費	600,000	520,872	△ 79,128	入会金、終身会費督促等、コンビニ収納通信料
運 印刷費	400,000	479,520	79,520	払込書用紙、封筒印刷
運 消耗品費	130,000	122,911	△ 7,089	コピー用紙、ラベルシート、インクトナー等
運 旅費	650,000	609,910	△ 40,090	支部総会等出席旅費
費 支払手数料	160,000	130,916	△ 29,084	郵便局・銀行・コンビニ払込手数料(入会金・終身会費)その他
費 雑費	148,000	224,584	76,584	入会金、終身会費督促バイト料、ゴルフコンペ関連費、その他
小計	6,088,000	6,300,196	212,196	
事 会報発行・発送費	1,780,000	1,794,685	14,685	会報印刷、発送費、バイト料
事 会員名簿整備費	200,000	198,288	△ 1,712	会員名簿整備等に係る経費
業 文化活動費	30,000	28,800	△ 1,200	沖縄寮歌祭参加費等
業 学生課外活動等援助費	1,450,000	1,478,238	28,238	在学生の課外活動への援助費及び就職活動援助費等
業 支部活動補助費	1,100,000	1,193,210	93,210	支部活動補助、支部長会旅費等
費 講演会開催費	320,000	348,372	28,372	シンポジウムチラシ、ポスター、パンフレット、プロジェクター等
費 創立60周年記念事業	0	26,884	26,884	記念誌部会費
費 記念誌発送費	300,000	181,699	△ 118,301	記念誌発送費
小計	5,180,000	5,250,176	70,176	
備品購入費	0	0	0	
積立金	0	0	0	
予備費	0	0	0	
当期支出合計(C)	11,268,000	11,550,372	282,372	
当期収支差額(A) - (C)	1,204,000	4,693,428	3,489,428	
次期繰越収支差額(B) - (C)	9,726,378	13,215,806	3,489,428	

正味財産増減計算書

平成28年6月1日～平成29年5月31日

(単位：円)

科目	当年度	前年度	増減
1. 経常増減の部			
(1) 経常収益			
入会金	6,990,000	9,180,000	△ 2,190,000
終身会費	6,540,000	2,080,000	4,460,000
寄附金	594,000	902,600	△ 308,600
総会懇親会参加費	307,000	357,000	△ 50,000
芸術祭チケット売上	0	3,000	△ 3,000
ゴルフコンペ収益	1,132,796	—	1,132,796
会報広告収入	618,000	444,000	174,000
記念誌広告収入	0	1,215,000	△ 1,215,000
その他雑入	10,000	155,000	△ 145,000
経常収益計	16,191,796	14,336,600	1,855,196
(2) 経常費用			
事務局職員手当等	2,290,000	2,200,000	90,000
会議費	1,061,760	1,257,527	△ 195,767
事務局運営費等	859,723	723,922	135,801
通信費	520,872	586,013	△ 65,141
印刷費	285,612	147,420	138,192
消耗品費	122,911	285,272	△ 162,361
旅費	609,910	451,390	158,520
支払手数料	130,916	160,907	△ 29,991
雑費	224,584	147,296	77,288
会報発行・発送費	1,794,685	1,801,276	△ 6,591
会員名簿整備費	198,288	115,668	82,620
文化活動費	28,800	30,000	△ 1,200
学生課外活動等援助費	1,478,238	1,457,000	21,238
支部活動補助費	1,193,210	1,223,880	△ 30,670
講演会開催費	348,372	134,460	213,912
創立60周年記念事業	26,884	3,073,729	△ 3,046,845
記念誌発送費	181,699	0	181,699
減価償却費	76,512	103,449	△ 26,937
備品購入費	0	0	0
経常費用計	11,432,976	13,899,209	△ 2,466,233
当期経常増減額	4,758,820	437,391	4,321,429
2. 経常外増減の部			0
(1) 経常外収益			0
雑収入	2,420	0	2,420
受取利息	49,584	51,907	△ 2,323
経常外収益計	52,004	51,907	97
(2) 経常外費用			0
固定資産除却損		1	△ 1
経常外費用計		1	△ 1
当期経常外増減額	52,004	51,906	98
当期正味財産増減額	4,810,824	489,297	4,321,527
正味財産期首残高	40,661,427	40,172,130	489,297
正味財産期末残高	45,472,251	40,661,427	4,810,824

貸借対照表

平成29年5月31日現在

(単位:円)

科 目	金 額	金 額
I.資産の部		
1.流動資産		
現金預金		
現金	0	
普通預金	11,235,526	
積立貯金	2,000,000	
現金預金合計	13,235,526	
棚卸資産		
貯蔵品	371,708	
棚卸資産合計	371,708	
その他流動資産		
未収入金	0	
その他流動資産合計	0	
流動資産合計		13,607,234
2.固定資産		
基本財産		
積立預金		
普通預金		
琉球銀行 宜野湾支店	11,000,000	
沖縄銀行 我如古支店	10,000,000	
沖縄海邦銀行 宜野湾支店	10,440,472	
基本財産合計	31,440,472	
その他の固定資産		
構築物 同窓会創立50周年記念銘碑	240,000	
什器備品	204,265	
その他の固定資産合計	444,265	
固定資産合計		31,884,737
資産合計		45,491,971
II.負債の部		
II.負債の部		
1.流動負債		
未払金 立替金	19,720	
流動負債合計		19,720
負債合計		19,720
III.正味財産の部		
1.正味財産		45,472,251
(うち基本金)		(31,440,472)
(うち当期正味財産増加額)		(4,810,824)
負債及び正味財産合計		45,472,251

財産目録

平成29年5月31日現在

(単位:円)

科 目	金 額	
I. 資産の部		
1. 流動資産		
現金預金		
現金	0	
普通預金		
琉球銀行 宜野湾支店	999,837	
沖縄銀行 我如古支店	7,881,066	
沖縄銀行 我如古支店	577,465	
沖縄海邦銀行 宜野湾支店	458,955	
ゆうちょ銀行	214,196	
コザ信用金庫 宜野湾支店	1,045,110	
JAおきなわ 本店	58,897	
普通預金合計	11,235,526	
積立預金		
コザ信用金庫 宜野湾支店	1,000,000	
JAおきなわ 本店	1,000,000	
積立預金合計	2,000,000	
棚卸資産		
貯蔵品		
入会金振込用紙(26,709枚)	54,757	
終身会費振込用紙(45,749枚)	48,036	
長3封筒(27,446枚)	97,982	
角20封筒(20,039枚)	170,933	
棚卸資産合計	371,708	
その他流動資産		
	0	
流動資産合計	0	13,607,234
2. 固定資産		
基本財産		
積立預金		
琉球銀行 宜野湾支店	11,000,000	
沖縄銀行 我如古支店	10,000,000	
沖縄海邦銀行 宜野湾支店	10,440,472	
基本財産合計	31,440,472	
その他の固定資産		
構築物 同窓会創立50周年記念銘碑	240,000	
什器備品		
パソコン機2台	48,279	
移動棚	126,378	
同窓会旗	28,025	
パソコン一式	2	
シュレッダー	1,580	
パソコン	1	
その他の固定資産合計	444,265	
固定資産合計	31,884,737	45,491,971
資産合計		
II 負債の部		
1. 流動負債		
未払金 立替金	19,720	
流動負債合計	19,720	19,720
負債合計		
正味財産		45,472,251

計算書類に対する注記

1. 重要な会計方針

(1) 資金の範囲には、現金、預金、未収入金、未払金を含めている。

なお、前期末及び当期末残高は下記3に記載するとおりである。

(2) 什器備品減価償却額は、旧定額法及び定額法による。

2. 基本財産の増減額及びその残高は、次のとおりである。

(単位:円)

科目	前期末残高	当期増加額	当期減少額	当期末残高
積立預金	31,440,472	0	0	31,440,472
合計(基本金)	31,440,472	0	0	31,440,472

3. 次期繰越収支差額の内訳は、次のとおりである。

(単位:円)

科目	前期末残高	当期末残高
流動資産		
現金	0	0
普通預金	7,429,378	11,235,526
積立預金	2,000,000	2,000,000
未収入金	1,145,000	0
流動資産合計(A)	10,574,378	13,235,526
流動負債		
未払金	2,052,000	19,720
流動負債合計(B)	2,052,000	19,720
次期繰越収支差額(A)-(B)	8,522,378	13,215,806

平成28年度琉球大学同窓会 会計監査報告

琉球大学同窓会会則第12条第4号の規定に基づき、平成28年度の会計監査を実施し、その結果を下記のとおり報告します。

記

監査日時 平成29年6月23日(金) 午後2時～

監査場所 琉球大学同窓会事務局

対象期間 平成28年6月1日～平成29年5月31日

立会人 副会長 上原正信、事務局長 山里将順

監査所見 平成28年度における収入、支出決算に関する証拠と出納関係について、慎重に監査したところ、収入、支出とも証憑と符号しており、内容も適正であったことを認めます。

平成29年6月23日

監査員

波 平

正 

監査員

仲 本 喜



第3号議案

平成29年度 事業計画（案）

平成29年6月1日～平成30年5月31日

事業計画方針

（1）組織の強化

- ① 同窓会活動の周知を図るとともに、支部活動を支援し、各支部、学部、学科と同窓会との交流を通して、同窓会員相互の親睦に努める。
- ② 会報を年1回発行し、事務局活動の広報と会員の活動状況を掲載し、情報を共有して会員相互の連携強化を図る。
- ③ 同窓会活動を通して社会貢献に努める。

（2）入会金及び終身会費の納入促進

入会金の徴収及び終身会費の納入促進を図るため、入会時における同窓会活動への理解、協力の浸透を図るとともにコンビニ収納システムの活用や大学等との連携による徴収方法の多様化を進める。

（3）新入生への支援・激励

本学新入生の入会を祝し、会長メッセージと会報を贈る。

（4）在学生の活動支援

大学への寄附等を通じて在学生の課外活動を奨励・援助するとともに、大学との連携による教員候補者選考試験対策講座の実施及び就職支援に資するような講演会等を実施し、本学生の職業に対する意識の高揚と就職活動を支援する。

（5）50周年記念館の活用

50周年記念館の効果的な活用を図り、同窓会活動の拠点とする。

（6）インターネット環境の活用

ホームページの更新作業の迅速化を図るとともにフェイスブック等のソーシャルネットワークサービス（SNS）を活用することにより会員への同窓会活動に関する情報提供を積極的に行う。

（7）他団体との交流

「沖縄寮歌・大学の歌祭り」への参加等を通し、県内外の大学及び旧制高校OBとの交流・親睦を深める。

（8）会員名簿等個人情報の管理

個人情報保護法の制定・施行を受け、会員名簿等個人情報を管理する規定により、情報請求者への対応を厳格に行う。

平成29年度 年間事業計画 (案)

年	月	日	曜	事業等の名称	関係者・担当者	琉大関係行事	備考
29	6	7	水	教員候補者選考試験対策講座	山田 稔		4月5日 開講・ 全25回
		14	水	教員候補者選考試験対策講座	山田 稔		
		21	水	教員候補者選考試験対策講座	大嶺和男		
		23	金	会計監査(平成28年度決算)	監査員		
		28	水	教員候補者選考試験対策講座	大嶺和男		
	7	4	火	評議員会	役員		
		〃	〃	三役会	会長・副会長等		
		5	水	教員候補者選考試験対策講座	新垣信雄		
		8	土	関西支部総会・懇親会出席	会長ほか		
		16	日	医学部医学科同窓会	会長ほか		
		29	土	平成29年度支部長会・定期総会・講演会・懇親会	役員・会員		
		31	月	教員候補者選考試験対策講座	神元正勝		
	8	1	火	教員候補者選考試験対策講座	神元正勝		
		2	水	教員候補者選考試験対策講座	神元正勝		
		3	木	教員候補者選考試験対策講座	神元正勝		
		4	金	教員候補者選考試験対策講座	神元正勝		
		5	土	宮古支部総会・懇親会出席	会長ほか		
		7	月	教員候補者選考試験対策講座	大嶺和男		
		8	火	教員候補者選考試験対策講座	上江洲公志・新垣信雄		
		9	水	教員候補者選考試験対策講座	神元正勝ほか		
		10	木	教員候補者選考試験対策講座	神元正勝ほか		
		14	月	教員候補者選考試験対策講座	上江洲公志ほか		
		15	火	教員候補者選考試験対策講座	神元正勝ほか		
16	水	教員候補者選考試験対策講座	神元正勝ほか				
	9	・	・	三役会	会長・副会長等		
		・	・	会報編集委員会	編集委員		
	10	21	土	関東支部総会・懇親会出席	会長ほか		
		・	・	三役会	会長・副会長等		
		・	・	会報編集委員会	編集委員		
		28	土	九州・山口支部総会・懇親会出席	会長他		
	11	・	・	三役会	会長・副会長等		
		・	・	会報編集委員会	編集委員		
		・	・	ホームカミングデー	役員・会員		
		・	・	久米島支部総会・懇親会出席	会長他		
	12	・	・	三役会	会長、副会長等		
		・	・	会報編集委員会	編集委員		

30	1	・ ・ ・ ・ ・	・ ・ ・ ・ ・	三役会 会報編集委員会 八重山支部総会・懇親会出席 奄美支部総会・懇親会出席 同窓会と大学役員との意見交換会	会長・副会長等 編集委員 会長他 会長他 会長・副会長等		
	2	・ ・	・ ・	会報編集委員会 沖縄寮歌・大学の歌祭り	編集委員 会長、副会長等、希望者		
	3	・ ・ ・	・ ・ ・	会報発行（第40号） 三役会 琉球大学卒業式出席	会長・副会長等 会長・役員	琉球大学 卒業式	
	4	・ ・	・ ・	同窓会会費納入案内 琉球大学入学式出席	事務局 会長・役員	新生オリエン テーション 琉球大学 入学式	
	5	・ ・ ・	・ ・ ・	三役会 学生課外活動支援金贈呈 開学記念日午餐会	会長・副会長等 会長・副会長等 会長・役員	琉球大学 開学 記念日	

第4号議案

平成29年度 収支予算 (案)

(単位:円)

科目	予算額(A)	前年度予算額(B)	増減(A)-(B)	備考
収入の部				
1 入会金	7,000,000	9,000,000	△ 2,000,000	入会金(700名)
2 終身会費	6,500,000	2,000,000	4,500,000	終身会費(650名)
3 寄附金	10,000	10,000	0	
4 雑収入	950,000	1,462,000	△ 512,000	利息45,000、総会参加料4,000×70+2,000×20=320,000、会報広告収入580,000等
当期収入合計(A)	14,460,000	12,472,000	1,988,000	
5 繰越金	13,215,806	8,522,378	4,693,428	
収入合計(B)	27,675,806	20,994,378	6,681,428	
支出の部				
運営費				
1 事務局職員手当等	2,320,000	2,200,000	120,000	事務局長、書記、監査員
2 会議費	1,050,000	1,000,000	50,000	総会、評議員会、三役会、役員選考委員会等
3 事務局運営費等	800,000	800,000	0	事務室使用料、複合機リース・保守料、輪転機リース料 光熱費等
4 通信費	600,000	600,000	0	入会金、終身会費督促等
5 印刷費	110,000	400,000	△ 290,000	払込書印刷等
6 消耗品費	130,000	130,000	0	コピー用紙、インクナー、ラベルシート等
7 旅費	600,000	650,000	△ 50,000	支部総会出席旅費
8 支払手数料	160,000	160,000	0	郵便局・銀行振込み手数料(入会金・終身会費)その他
9 雑費	140,000	148,000	△ 8,000	入会金、終身会費督促バ付料、その他
事業費				
1 会報発行・発送費	1,780,000	1,780,000	0	会報印刷、発送費、バ付料
2 会員名簿整備費	200,000	200,000	0	会員名簿整備等に係る経費
3 文化活動費	30,000	30,000	0	沖縄寮歌祭参加費
4 学生課外活動援助費	1,455,000	1,450,000	5,000	在学生の課外活動への援助費及び就職活動援助費等
5 支部活動補助費	1,310,000	1,100,000	210,000	支部活動補助、支部長会旅費等
6 講演会開催費	300,000	320,000	△ 20,000	懸垂幕、チラシ、パンフレット、謝金等
7 記念誌発送費	0	300,000	△ 300,000	
1 備品購入費	0	0	0	
2 積立金	0	0	0	
3 予備費	0	0	0	
当期支出合計(C)	10,985,000	11,268,000	△ 283,000	
当期収支差額(A)-(C)	3,475,000	1,204,000	2,271,000	
次期繰越収支差額(B)-(C)	16,690,806	9,726,378	6,964,428	

第5号議案

会則の一部改正（案）について

○会則第7章（会計）第31条に第3項を次のとおり追加する。

3 一旦納入した会費は返還しないこととする。

○附則を次のように追加する。

附 則 この会則は、平成29年7月29日から施行する。

【改正理由】

会則に会費の返還にかかる規定がなく、会費納入者より返還要求があった場合に現行会則では対応できない状況にある。

会費の返還要求に応じた場合、返還要求が次々となされる可能性があり、収拾がつかなくなるおそれがあることから、返還には応じない旨規定することとしたい。

資料(1)

講演会

テーマ 「沖縄の発展を担って・その1」

趣旨

本講演会は、戦後灰燼に帰した沖縄で郷土の復興に心血を注いでこられた方々に、貴重な体験談などを語っていただき、これからの沖縄の発展に示唆を与えていただくことを目的として開催します。

講師 安里 祥徳 氏 (元(株)沖縄バヤリース会長)

嶺井 政治 氏 (元沖縄県副知事、元沖縄電力(株)会長)

日時 平成 29 年 7 月 29 日 (土) 15 時 20 分～17 時 10 分

場所 ホテルロイヤルオリオン 2 階「旭の間」

会順 総合司会：照屋 寛八 (同窓会副会長)

- (1) 開会あいさつ 石川 清勇 (同窓会副会長)
- (2) 安里祥徳氏講演
- (3) 嶺井政治氏講演
- (4) 閉会あいさつ 儀保 博信 (同窓会副会長)

懇 親 会

17時30分～19時 2階「旭の間」

司 会 : 大 湾 知 子

プログラム

* 琉大逍遙歌斉唱

* 全員記念撮影

- | | | |
|----------|------------------------------|-------------|
| 1. 会長挨拶 | 同窓会会長 | 幸喜 徳子 |
| 2. 幕 開 き | とうがにあやぐ | (宮古支部：下地國雄) |
| 3. 来賓挨拶 | 琉球大学学長 | 大 城 肇 様 |
| 4. 来賓挨拶 | 株式会社りゅうせき参与 | 稲 嶺 惠 一 様 |
| 5. 乾杯の音頭 | 株式会社 JAL JTA セールズ
代表取締役社長 | 渡 部 勝 磨 様 |
| 6. 懇 親 | | |

(1) 感謝状授与

(2) ゴルフコンペ賞品授与

(3) 余 興 草笛・けん玉 (宮古支部：親泊宗二)

(4) 琉大へ今帰仁言葉録音テープの贈呈

(5) 余 興 踊り：安里屋節 (島仲玲子)

(6) 抽 選 会

- | | | |
|---------|--------|---------|
| 7. 閉会挨拶 | 同窓会副会長 | 照 屋 寛 八 |
|---------|--------|---------|

第1章 名称及び事務所

- 第1条 本会は、琉球大学同窓会(以下「本会」という。)と称する。
 第2条 本会の事務所を琉球大学構内に置く。

第2章 目的及び事業

- 第3条 本会は、会員相互の親睦を図り母校の発展に寄与することを目的とする。
 第4条 本会は、前条の目的を達成するため次の事業を行う。
 (1) 在学生及び母校との諸提携に関すること。
 (2) 総会又は評議員会で決議した事業

第3章 会員

- 第5条 本会は、琉球大学(短期大学部を含む。以下同じ。)卒業者、修了者及び在学生をもって組織する。
 2 琉球大学に在学した者、勤務している者及び勤務した者で、会の趣旨に賛同する者は、本会に申し出て加入することができる。
 第6条 会員は転居、転職又は改姓名をした場合はその都度、会長に届け出なければならない。

第4章 役員

- 第7条 本会に次の役員を置く。
 (1) 会長 1名
 (2) 副会長 5名
 (3) 評議員 30名以上50名以下
 (4) 監査員 2名
 (5) 事務局長 1名。
 2 本会は、前項に規定する役員のほか、顧問若干名を置くことができる。
 第8条 前条第1項に規定する事務局長を除く役員は、総会において選出する。
 2 顧問は、評議員会の承認を得て、会長が指名する。
 第9条 役員任期は、2年とする。ただし、再任を妨げない。
 第10条 役員は評議員会の承認を得たときに限り、任期中でもその職を辞することができる。
 2 顧問は、いつでも会長に告げ、その職を辞することができる。
 第11条 役員は、次期役員が選出されるまでの間は、任期の満了後といえどもその職務を行う。
 第12条 役員職務は、次のとおりとする。
 (1) 会長は、本会を代表し、会務を統括する。
 (2) 副会長は会長を補佐し、会長に事故あるときは、会長があらかじめ定める順位に従って会長の職務を代行する。
 (3) 評議員は、本会の運営に関する事項を審議する。
 (4) 監査員は、会計の監査を行う。
 (5) 事務局長は、本会事務局の運営に関する事項を処理する。
 (6) 顧問は、本会の運営に関し、会長に建議することができる。

第5章 会議

- 第13条 本会の会議は、定期総会及び臨時総会とする。
 2 定期総会は、毎年7月に招集する。
 3 臨時総会は、評議員会において必要と認めるとき、又は会員50名以上の要求があるとき招集する。
 第14条 総会は、会長が招集する。
 第15条 総会の招集は、同窓会会報及びその他の方法で周知する。
 第16条 総会は、次の事項を審議する。
 (1) 役員選挙に関する事項
 (2) 予算及び決算の承認に関する事項
 (3) 会則の改正に関する事項
 (4) その他本会に関する事項
 第17条 総会における議決は、出席会員の過半数をもって行い、可否同数のときは議長が決する。
 第18条 総会の議長は、出席会員の中から選出する。
 第19条 総会の議決事項は、議事録に記載し、議長及び出席会員2名が署名押印する。
 第20条 評議員会は、会長、副会長、顧問、評議員及び事務局長をもって組織する。
 2 評議員会は、会長が招集する。
 3 評議員の過半数の要求があるときは、会長は評議員会を招集しなければならない。
 4 評議員会の議長は、会長をもって充てる。
 第21条 評議員会は、次の事項を審議する。
 (1) 総会に提出する議案に関する事項
 (2) 予算及び決算に関する事項
 (3) 総会において委任された事項
 (4) その他会長が必要と認められた事項
 第22条 評議員会における議決は、出席評議員の過半数をもって行い、可否同数のときは議長が決する。
 第23条 評議員会の議決事項は、議事録に記載し、議長及び出席評議員2名が署名押印する。

第24条 三役会は、会長、副会長、事務局長をもって組織する。

- 2 三役会は、会長が招集する。
 3 役員過半数の要求があるときは、会長は三役会を招集しなければならない。
 4 三役会の議長は、会長をもって充てる。
 第25条 三役会は次の事項を審議する。
 (1) 評議員会に提出する議案に関する事項
 (2) 予算及び決算に関する事項
 (3) 総会において委任された事項
 (4) その他本会活動に関する事項で会長が必要と認められた事項
 (5) 三役会における議決は、出席役員過半数をもって行い、可否同数のときは議長が決する。

第6章 事務局

- 第26条 本会に事務局を置く。
 2 事務局に総務部及び企画部を置く。
 第27条 前条の事務局にそれぞれ事務局長、事務局次長、部長及び幹事を置く。
 2 事務局長及び事務局次長は、会員の中から会長が指名する。この場合において、指名後最初に開催される評議員会の承認を受けるものとする。
 3 部長は、会員の中から事務局長の推薦により会長が指名する。この場合において、指名後最初に開催される評議員会の承認を受けるものとする。
 4 幹事は、会長の承認を得て事務局長が指名する。
 5 事務局に事務職員を置くことができる。
 第28条 事務局に関し、必要な事項は会長が別に定める。

第7章 会計

- 第29条 本会の会計年度は、毎年6月1日より翌年5月31日までとする。
 第30条 本会の運営に要する費用は、入会金、終身会費、寄附金及びその他の収入をもってあてる。
 第31条 本会の会員となった者は、入会金1万円を本会事務局に納めなければならない。
 2 本会の会員は、終身会費1万円を本会事務局に納めなければならない。
 3 一旦納入した会費は返還しないこととする。

第8章 支部

- 第32条 支部は、必要に応じて各地区に置くことができる。
 第33条 支部は、その地区在住の会員をもって組織する。
 第34条 支部に支部長を置く。
 第35条 支部に関する事項は、支部において定める。
 第36条 支部長会は、総会時に開催し、会長がこれを招集する。
 2 支部長会において決定された事項は、評議員会に報告するものとする。

第9章 雑則

第37条 この会則に定めるもののほか必要な事項は、会長が別に定める。

附 則

- 1 この会則は、昭和59年7月4日から施行する。
 2 琉球大学同窓会会則(1965年2月20日制定)は、廃止する。
 附 則
 この会則は、昭和60年6月29日から施行する。
 附 則
 この会則は、昭和61年6月1日から施行する。
 附 則
 この会則は、平成元年4月1日から施行する。
 附 則
 1 この会則は、平成元年6月24日から施行する。
 2 第29条第2項の規定にかかわらず入会后8年間は、終身会費の徴収を留保することができる。(この項削除)
 附 則
 この会則は、平成7年6月30日から施行する。
 附 則
 この会則は、平成9年6月27日から施行する。
 附 則
 この会則は、平成10年6月26日から施行する。
 附 則
 この会則は、平成12年6月27日から施行する。
 附 則
 この会則は、平成13年6月29日から施行する。
 附 則
 1 平成元年6月24日施行の附則2.を廃止する。
 2 この会則は、平成19年7月21日から施行する。
 附 則
 この会則は、平成21年7月18日から施行する。
 附 則
 この会則は、平成26年7月5日から施行する。
 附 則
 この会則は、平成29年7月29日から施行する。